

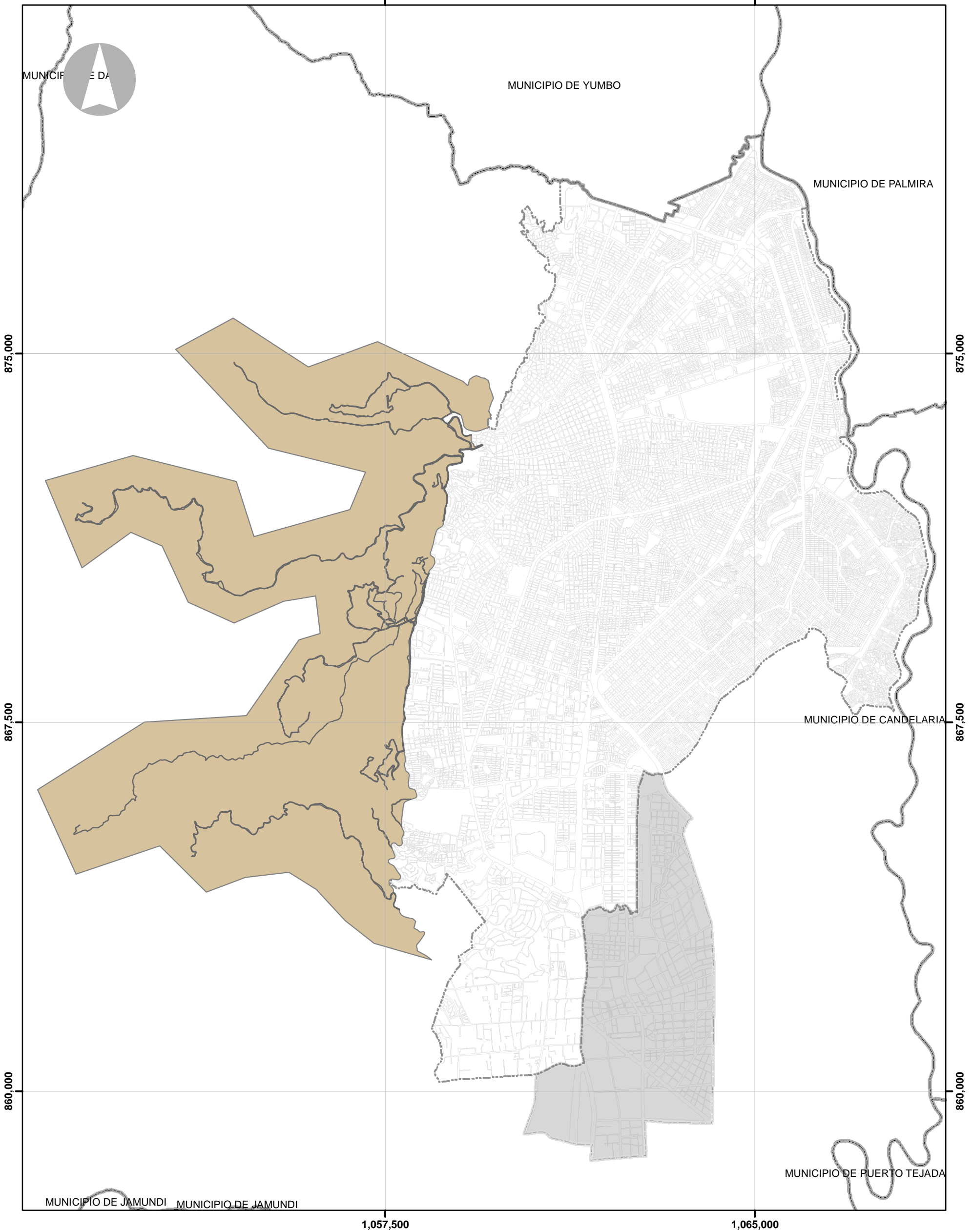





ESTRATEGIA DE CONSOLIDACIÓN Y FORTALECIMIENTO DE LA MOVILIDAD EN TRANSPORTE PÚBLICO MASIVO. PLAN DE ACCIÓN PIMU VISIÓN 2030
PROGRAMA SISTEMA DE TRANSPORTE COMPLEMENTARIO DE LA ZONA DE LADERA OCCIDENTAL DEL ÁREA URBANA

1,057,500

1,065,000



LEYENDA

-  Rutas de transporte de ladera (Existente - sujetas a rediseño y cambio de flota)
-  Ámbito para la implementación del transporte complementario de la zona de ladera occidental
-  Area de expansión
-  Perímetro urbano
-  Manzanas

DEPARTAMENTO ADMINISTRATIVO DE PLANEACION MUNICIPAL

PLAN INTEGRAL DE MOVILIDAD URBANA DE CALI - PIMU

CONTENIDO:

Sistema de transporte complementario de la zona de ladera occidental del área urbana

FUENTES:

D.A.P.M.
METRO CALI S.A.

ESCALA: 1:75,000

FECHA: Febrero - 2019

NÚMERO PLANO: PL17 - F3



ALCALDÍA DE SANTIAGO DE CALI
DEPARTAMENTO ADMINISTRATIVO DE PLANEACIÓN

SEPTENARIOS - SEGURIDAD - SOSTENIBILIDAD